

Puissance souscrite : 30 KvA
Disjoncteur général tetra
EDL : 90780
Emplacement : A l'intérieur (salle)

Personne chargée de l'état des lieux :
Adresse : Rue du Stade - 79700 SAINT AUBIN

Plan de situation de la salle - Repère n°7 et 8 :

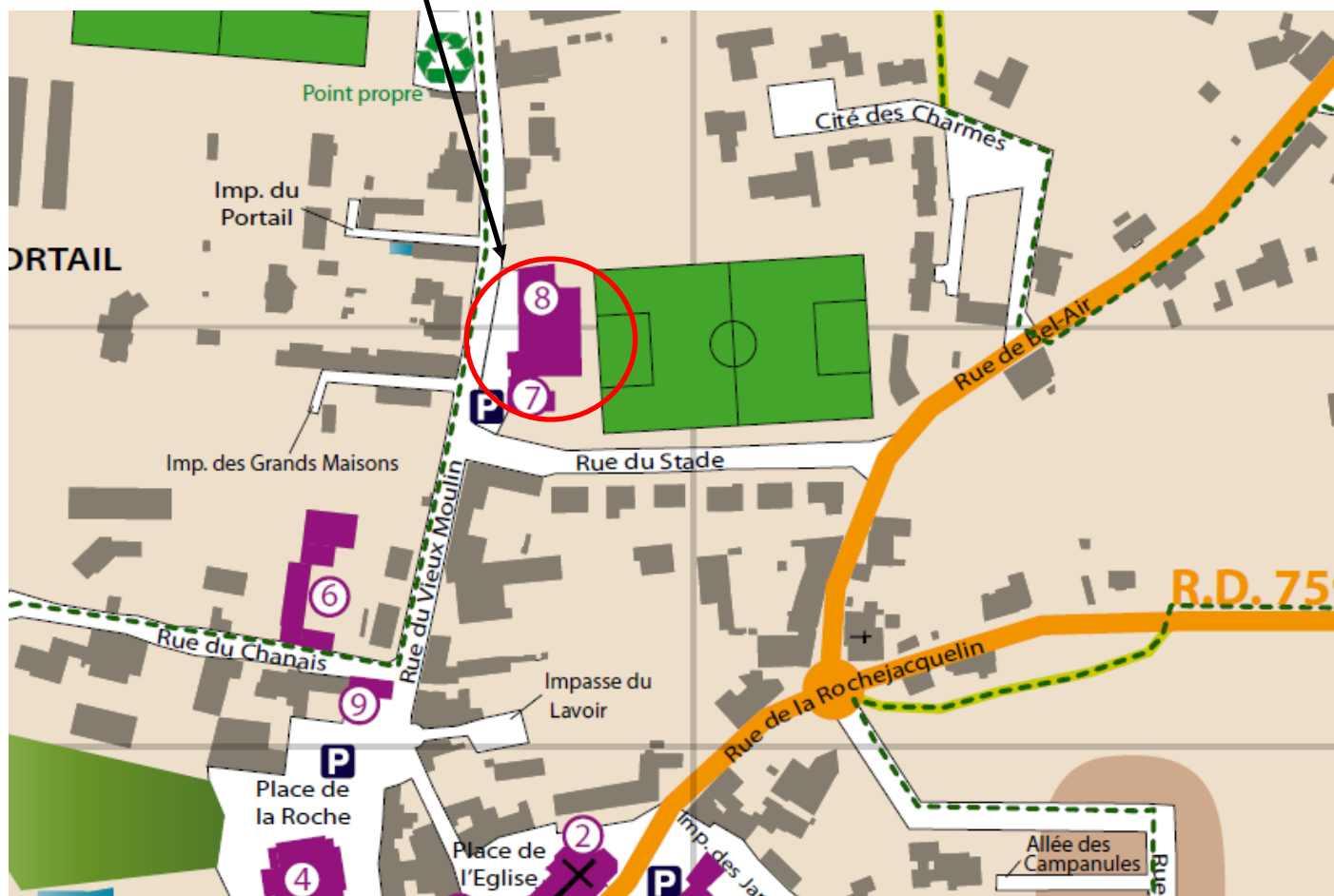

PLAN DU BATIMENT / LOCALISATION DES EQUIPEMENTS

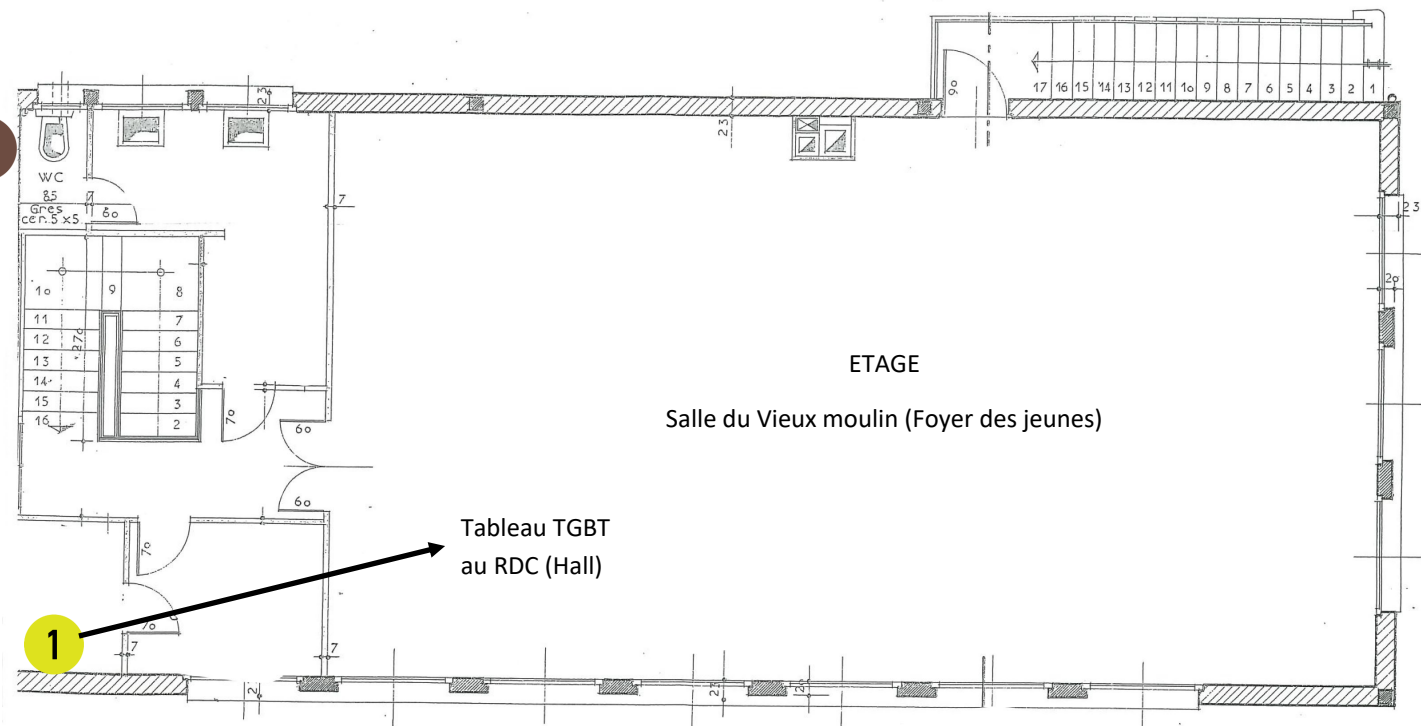
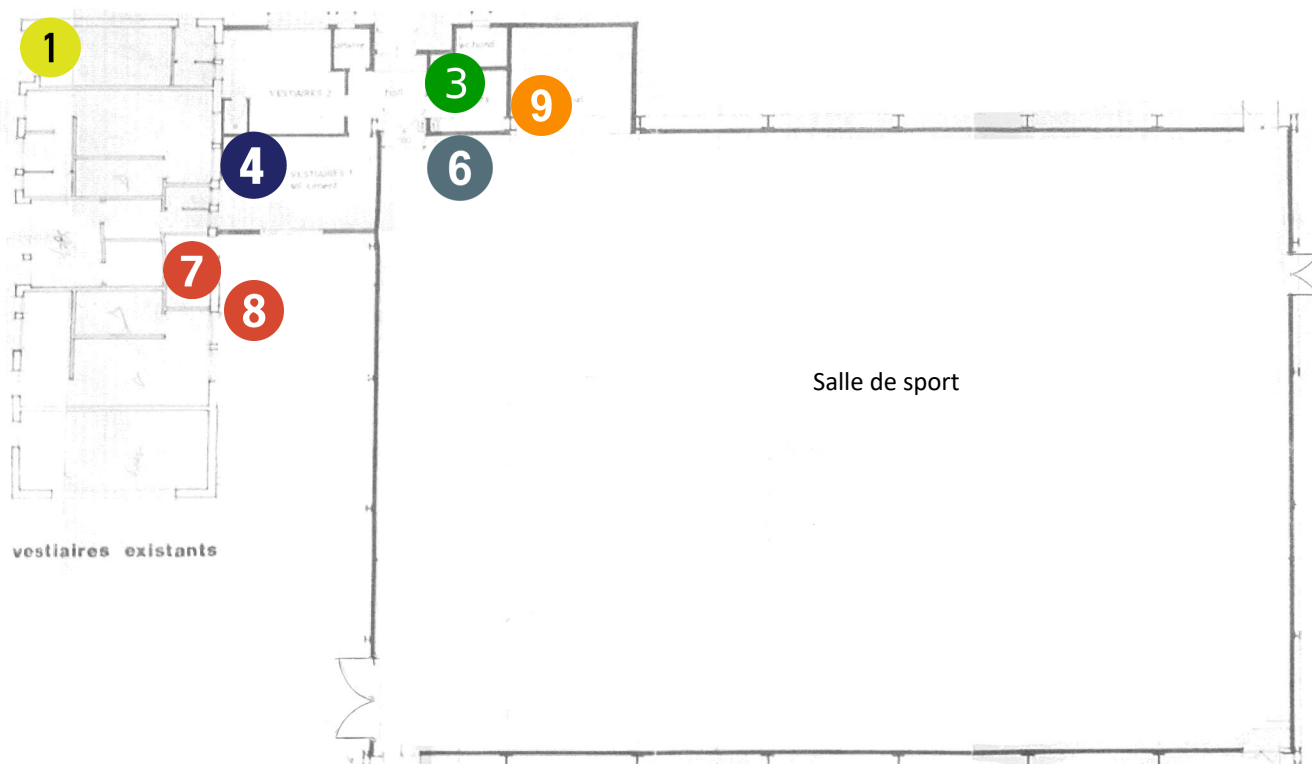

- | | |
|--|--|
| 1- Compteur électrique + Linky | 7- Chauffage |
| 2- Compteur d'eau dans regard à l'extérieur | 8- Vanne d'arrêt gaz / électricité chauffage |
| 3- Sous tableau électrique salle de sport | 9- Commande électrique panier de basket |
| 4- Vanne eau fermeture douches | |
| 5- Coffret GRDF | |
| 6- Centrale alarme incendie / incendie secours | |